

Intelligentie van de houtworm

-Afstudeervoorstel -

(...specialisatie...)

S. van Stof (s4347676)

June 26, 2003

Interne begeleider:

(indien van toepassing)

Externe begeleider: ..(naam en functie)..

Bedrijf/instelling: ..(naam en adres)..

**Kunstmatige Intelligentie
Rijksuniversiteit Groningen**

1 Inleiding

Introduction

(kies de voertaal i.v.m. leesbaarheid voor de begeleider)

In de inleiding wordt in het kort beschreven wat het onderwerp van het afstudeerproject is, wat de aanleiding vormde om dit afstudeeronderzoek uit te voeren en er wordt een algemene formulering van van de probleemstelling gegeven.

2 Theoretisch kader

Theoretical framework

Hierin wordt het te onderzoeken probleem toegelicht. Daartoe dient het theoretisch kader of de wetenschappelijke achtergrond te worden beschreven, onder verwijzing naar de literatuur.

3 Probleemstelling

Research question

In deze paragraaf wordt de algemene probleemstelling geconcretiseerd en geoperationaliseerd. Bij een extern afstudeerproject kan het nuttig zijn om tevens bepaalde kenmerken van het bedrijf/instelling te beschrijven, voor zover ze betrekking hebben op het afstudeerproject.

4 Werkwijze

Methods

Wat gaat er, op welke manier uitgezocht worden, en waarom? Het gaat hier om een globale beschrijving, waaruit de lezer kan begrijpen hoe men in het afstudeerproject een antwoord wil verkrijgen op de vraag van de probleemstelling.

5 Wetenschappelijke relevantie voor KI

Scientific relevance for AI

De wetenschappelijke en de maatschappelijke relevantie van het afstudeerproject worden omschreven, evenals de doelstelling van het afstudeerproject. Wat hoopt men met dit onderzoek te bereiken? Daarbij dient bij een intern afstudeerproject tevens aangegeven te worden in hoeverre en op welke manier het afstudeerproject aansluit bij (lopend) onderzoek van de sectie, een voortzetting daarvan is of een voorbereiding op een komende onderzoekslijn.

6 Planning

Van de volgende onderdelen dient de tijdplanning te worden aangegeven door middel van een projectplan met een tijd-as (Fig. 1), waarin de volgende stadia kunnen voorkomen (suggestie):

- WP1 eventueel verdere noodzakelijke literatuurstudie;
- WP2 eventueel verdere uitwerking van de werkwijze/plan van aanpak;
- WP3 de uitvoering van het afstudeerproject;
- WP4 het schrijven van de scriptie.

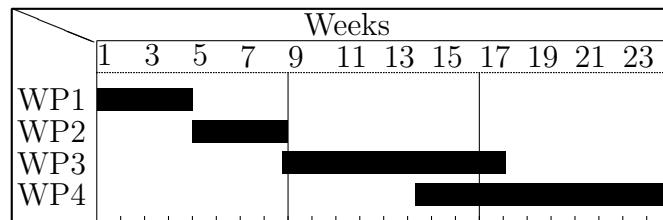

Figure 1: Duration of work parts

7 Infrastructuur en ondersteuning

Resources and support

Beschrijf wat de voorzieningen zijn op de afstudeerplek. Heb je de beschikking over een PC? Heb je recht op toegang tot laboratoriumopstellingen geregeld? Hoe gaat de dagelijkse begeleiding ter plekke er concreet uitzien? Laat merken dat je met de begeleider ter plekke hierover hebt gecommuniceerd. Is er sprake van officiële geheimhouding ("Agreement of confidentiality") van resultaten?

8 Literatuur

References

Waar in de tekst verwezen wordt naar literatuur, dient deze nauwkeurig vermeld te worden, volgens gangbare normen (APA, IEEE, BibTeX). Voorbeeld:

References

- [1] E. Gardner, Structure of metastable states in the Hopfield model *J. Phys. A: Math. Gen.* 19 (1986) L1047
- [2] D.H.Ackley, G.E.Hinton, T.J. Sejnowski *Cognitive Sci.* 9 (1985) 147

(Totaal afstudeervoorstel: max. 5 pagina's)